中小学生在六安过秋假指引

一、研学旅游点位

精选研学旅游点位62个，分为六大类（红色教育类、自然生态类、历史人文类、非遗传承类、农耕体验类、科创科普类）。

（一）红色教育类（17个）

1.金寨县红军广场

国家4A级旅游景区、全国爱国主义教育示范基地——金寨红军广场占地面积25万平方米，以革命烈士纪念塔为核心，融塔、馆、堂、碑、墓园、广场于一体。漫步红军广场，观赏《光辉历程》文化墙及《松鹤》《杜鹃花》《向日葵》《浩气长存》等系列浮雕，了解金寨诞生12支红军主力部队的辉煌历史。

地址：六安市金寨县梅山镇史河路234号

联系人：肖金全

联系电话：0564-2716818



2.金寨县革命博物馆

金寨县革命博物馆坐落在金寨县梅山镇红军村，于1983年纪念立夏节起义、六霍起义胜利54周年之际建成，占地面积8000平方米，主体建筑5400平方米，展陈面积3750平方米，邓小平同志亲笔题写馆名。参观序厅、革命史厅、将军厅、金寨名人厅、烈士厅、洪学智将军纪念馆六大展区，全面了解金寨从大革命时期到解放战争的革命历程；瞻仰59位金寨籍开国将军的赫赫战功，了解1.1万多名革命烈士的英勇事迹，在实物、图片与雕塑中感悟大别山革命精神。

地址：六安市金寨县梅山镇双拥路230号

联系人：杨晓璐

联系电话：0564-7062308



3.鄂豫皖红军纪念园

鄂豫皖红军纪念园包含红二十五军军政机构旧址、红二十八军重建旧址、红军阁、大别山红色电影展览馆等。园区复原皖西民居风貌，以实物、史料、场景再现红二十五军长征、红二十八军坚持三年游击战争的艰苦历程。这里是大别山红色火种传承地，集旧址保护、史料展陈、研学教育于一体，为爱国主义教育、红色研学实践基地，生动诠释“红军摇篮”的厚重革命底蕴。

地址：六安市金寨县新城区

联系人：詹峰

联系电话：15339603389



4.汤家汇红旅小镇

走进国家3A级旅游景区、安徽省十佳红色小镇——汤家汇红旅小镇，境内现存红色革命遗址60余处，其中国保单位4处、省保单位12处。参观全国仅存两所的苏维埃时期列宁小学（全国重点文物保护单位）、安徽首个苏区邮政机构徐氏祠（国家级重点文物保护单位），踏寻立夏节起义后红军医院旧址易氏宗祠；漫步红军街，感受“苏维埃城”的历史厚重，体验大型红色沉浸式戏剧《立夏》，在VR技术还原的历史场景中接受革命传统教育。

地址：六安市金寨县汤家汇镇

联系人：王求

联系电话：18356412844



5.十万剧场

十万剧场位于金寨县汤家汇红旅小镇，是安徽首个红色沉浸式演绎文旅综合体，名称取自金寨“三个十万”的厚重历史。可现场观看沉浸式戏剧《立夏》，亲历立夏节起义历史场景；在红军街实景互动中体验赤色邮局、政治保卫分局历史功能，选购主题明信片、纪念章并加盖纪念邮戳寄出，实现文物资源、互动体验与文创消费的有机统一，让革命历史从“陈列”走向“对话”。

地址：六安市金寨县汤家汇镇

联系人：陈妍

联系电话：15357422865



6.大湾村

走进国家 4A 级旅游景区、荣获“全国脱贫攻坚楷模”荣誉称号的金寨县花石乡大湾村，平均海拔 800 米以上的帽顶山脚下，感受“山上种茶、家中迎客、红绿结合”的乡村振兴奇迹。参观千亩生态茶园，体验春采茶、夏避暑、秋赏红叶、冬观雪的四季旅游乐趣；游览大湾十里漂流，参观大别山农耕民俗文化展览馆，品尝黑毛猪肉、黄牛肉等农家美食；在农民大舞台欣赏村民自编自演的“村晚”节目，感受乡村振兴带来的精神富足与产业兴旺。

地址：六安市金寨县花石乡大湾村

联系人：李磊

联系电话：0564-7051197

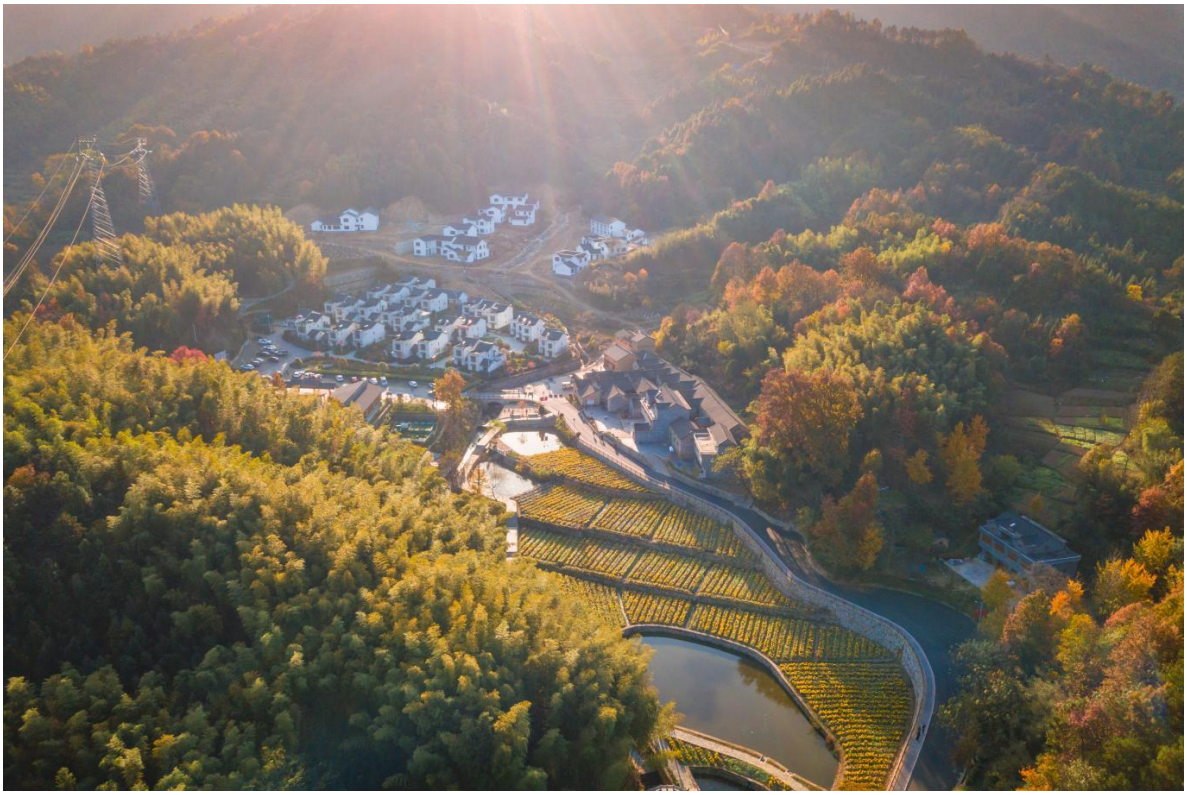

7.霍山红色区域中心纪念馆

走进大霍山红色区域中心纪念馆，参观革命文物、历史图片与场景复原展陈，开展皖西革命史思政教学；聆听舒传贤、刘湛西等革命先烈英雄事迹，学习霍山“四个安徽第一”红色历史；开展红色微党课、红色故事宣讲、红领巾讲解体验，感悟大别山革命精神，赓续红色血脉。

地址：六安市霍山县衡山镇湛河东路与花园路交叉口

联系人：周罕

联系电话：0564-5027016



8.六万情峡景区

走进六万情峡景区，穿行五桂峡峡谷，开展峡谷地质、山地植被生物多样性科普教学；漫步民国电影小镇，寻访鹿吐石铺大捷红色历史，观看大型实景演艺《大别山传奇》，沉浸式重温大别山抗战烽火；参与红色情景演绎、民国场景打卡研学，探访龙头凤尾观景台，观察峡谷瀑布、溪谷地貌，感悟大别山军民浴血奋战的革命精神，感受峡谷山水风光与红色实景演艺融合的独特魅力。

地址：六安市霍山县落儿岭镇古桥畈村六万情峡景区

联系人：王鹿伟

联系电话：0564-5175888



9.新四军四支队驻舒旧址

新四军四支队驻舒旧址坐落于高峰乡东港村、西港村。新四军四支队驻舒旧址2004年被批准为安徽省重点文物保护单位和安徽省少先队爱国主义教育基地;2013年10月被评为国家AAA级旅游景区;2016年成功入选全国红色旅游经典景区名录；2019年相继被认定为六安市中小学生研学实践教育基地和安徽省中小学生研学实践教育基地；2020年入选第三批国家级抗战纪念设施遗址名录。

地址：六安市舒城县高峰乡东港村、西港村

联系人：包军伟

联系电话：0564-8497100



10.皖西烈士陵园

走进全国红色旅游经典景区皖西烈士陵园，瞻仰烈士纪念塔，参观大别山革命历史纪念馆、烈士英名墙与许继慎铜像，了解鄂豫皖革命根据地、红四方面军发源地和刘邓大军千里跃进大别山的峥嵘岁月；通过缅怀瞻仰、重温入队誓词、聆听红色故事等方式开展爱国主义教育，缅怀革命先烈，传承红色基因。

地址：六安市金安区解放南路 82 号

联系人：阳锴

联系电话：0564-3325528

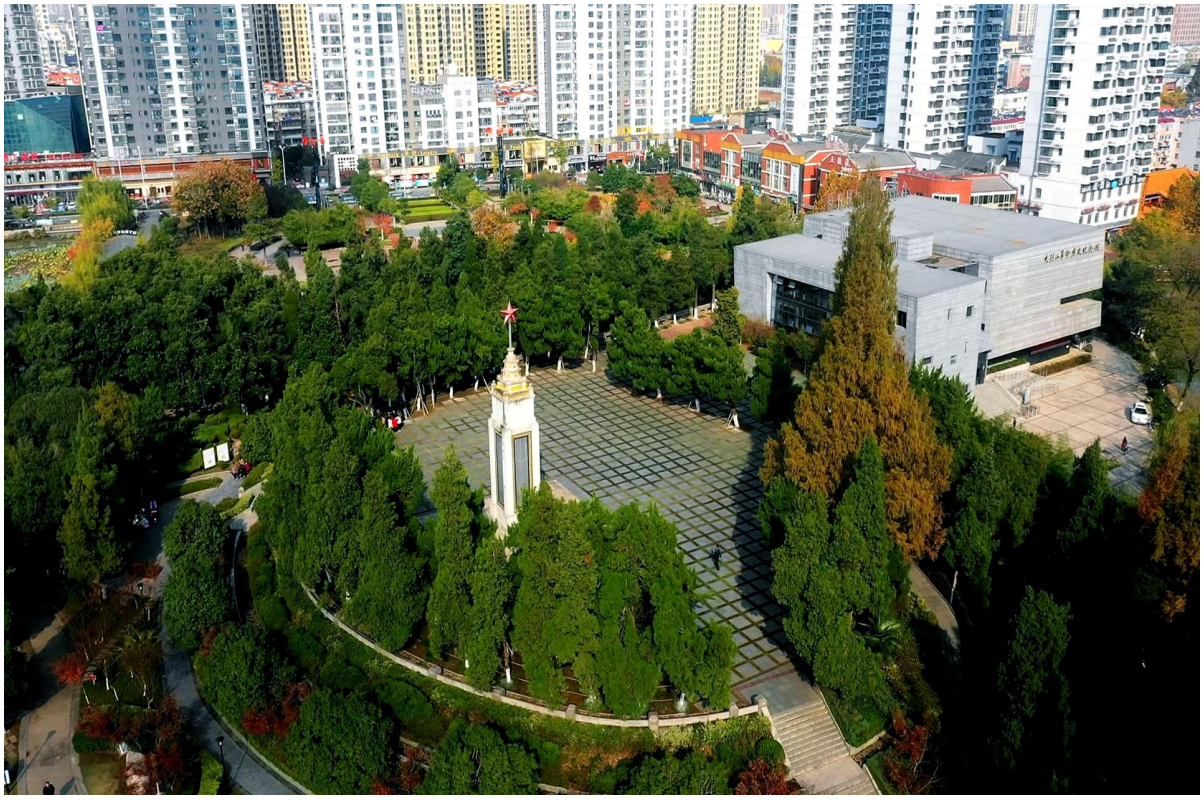

11.张家店战斗纪念馆

走进安徽省类博物馆、纪念刘邓大军千里跃进大别山的“第一馆”张家店战斗纪念馆，馆址位于清代光绪年间所建的涂公祠内；通过雕塑、场景复原、光电沙盘和多媒体互动，了解刘邓大军千里跃进大别山的史诗壮举和张家店战斗的光辉历程，感受皖西古建筑之美与革命精神，开展红色研学与爱国主义教育。

地址：六安市金安区毛坦厂镇涂公祠

联系电话：0564-3261061



12.六安忆军综合生态园

走进六安忆军综合生态园，这是由退役军人担任教官、营房式布局的综合实践基地；参与军事拓展、队列训练、红色研学等课程，了解国防知识与军队文化，体验农耕实践与劳动教学，开展国防教育、军事体验和团队拓展，磨炼意志品质，厚植爱国情怀。

地址：六安市金安区张店镇茶行村

联系人：王坤

联系电话：17085608000



13.独山革命旧址群景区

位于裕安区独山镇。这里是全国罕见、安徽唯一完整保存着苏维埃时期集党、政、军、文化、教育、司法、经济于一体的县级机构旧址，是研究中共党史、开展爱国主义教育的重要基地。同时徽派建筑与革命旧址在这里完美融合，有“大别山民居博物馆”之称。

地址：六安市裕安区独山镇

联系人：陈善忠

联系电话：18919704831



14.许继慎纪念园

位于裕安区青山乡，纪念园的汉白玉半身将军塑像，是世界著名雕塑大师刘开渠先生的关门之作，雕像的后面，是将军的衣冠冢。纪念馆共分六个部分，展示了早年为党为国捐躯的红军杰出将领，中国无产阶级军事家——许继慎将军英雄短暂而辉煌的一生。

地址：六安市裕安区青山乡

联系人：莫俊峰

联系电话：15385949651



15.苏家埠战役纪念园

位于裕安区苏埠镇，苏家埠战役纪念园由苏家埠战役陈列馆和纪念碑、徐向前元帅铜像广场等纪念设施和建筑物组成，展示了苏家埠战役三次“围点打援”的光辉历史。

地址：六安市裕安区苏埠镇

联系人：莫俊峰

联系电话：15385949651

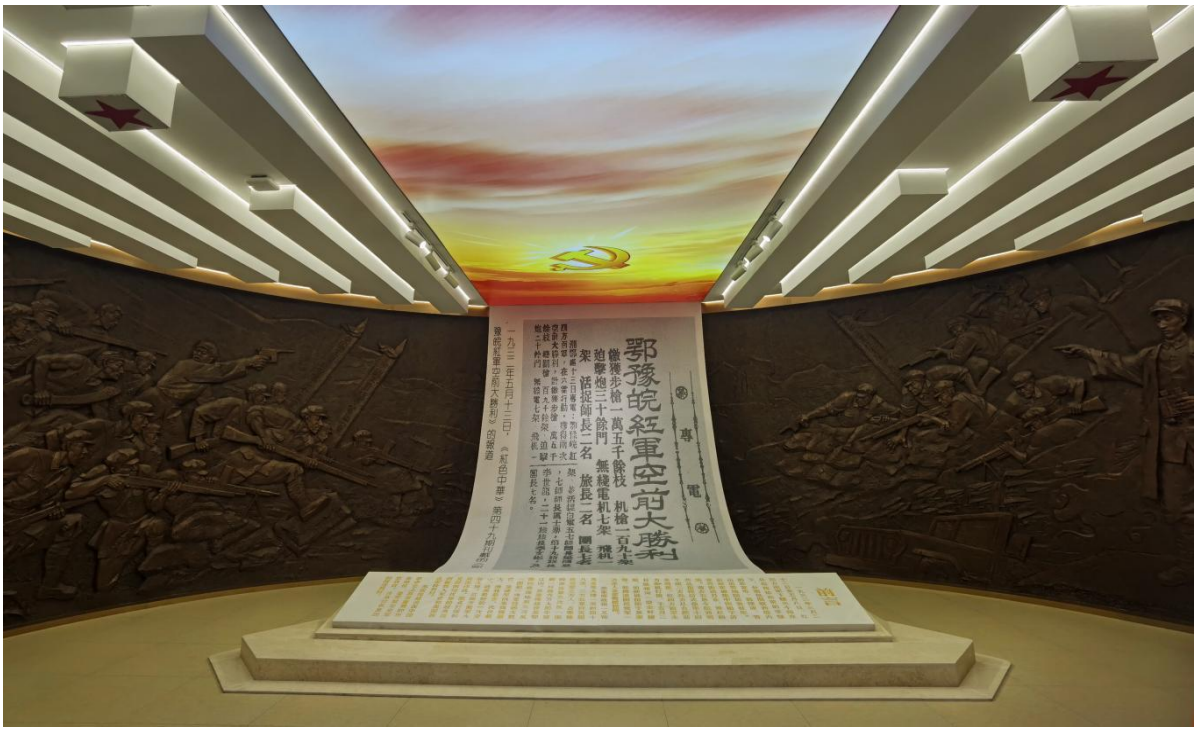

16.芮祠新村爱国主义教育基地

面向中小学生开放古建筑营造技艺讲解、六霍起义与尧冲起义革命事迹宣讲、知青岁月情景体验、淠史杭建设精神学习等内容，可开展入团入队仪式、红色故事分享、农耕记忆寻访等主题实践活动

联系人：台启敦

联系电话：13329192491

地点：六安市叶集区平岗街道芮祠新村



17.平岗切岭展览馆

面向中小学生讲解切岭工程的建设历史、治水智慧与民生价值，感悟人民群众艰苦奋斗的建设精神，理解国家重大工程对区域发展的支撑作用

地点：六安市叶集区平岗街道花样果岭景区内

联系人：台启敦

联系电话：13329192491



（二）自然生态类（13 个）

1.天堂寨景区

走进华东最后一片原始森林天堂寨，开展大别山生物多样性与地质地貌科普教学；参观云端晒秋新场景，认识大别山秋收作物，观察秋季山林植被变化；观看国家级非遗舞龙、手工鱼灯巡游演艺，参与舞龙、鱼灯巡游体验，探寻鱼跃龙门民俗渊源，感受大别山地域民俗文化魅力。

地址：六安市金寨县天堂寨镇天堂寨景区

联系人：高国栋

联系电话：0564-7528098



2.大别山主峰白马尖景区

走进大别山主峰白马尖，登临皖西最高峰，开展江淮分水岭地质地貌、山地生物多样性科普教学；徒步原始次生林，辨识高山草甸、特有珍稀动植物，观察山地垂直植被分布变化；探寻奇峰怪石、峡谷溪流地质景观，开展山野科考、自然观察实践，领略大别山主峰雄奇生态风光。

地址：六安市霍山县太阳乡大别山主峰白马尖景区

联系人：何申柱

联系电话：18963765263



3.万佛山景区

国家 AAAA 级旅游区万佛山位于安徽省舒城县境内，森林覆盖率达 97.4%，景区面积 50 平方公里，主峰老佛顶，海拔 1539 米，上有古刹诸佛寺，寺庙门楣雕刻“万佛名山”，故名万佛山。万佛山森林茂密，植被完好，空气中负氧离子含量高达 14000 个/cm3，是城市空气中负氧离子平均含量 300 倍。景区内有记录植物 2095 种，其中国家一级保护植物 6 种，国家二级保护植物 45 种，省级保护植物 60 种；有记录的野生动物有 283 种。走进如诗如画的万佛山，便走进原汁原味的大自然，季节交替，风景各异。万佛山现已开发清凉涧、飞龙潭、老佛顶三大景区，景点 200 多处，形成了以“生态、休闲、养生、度假”为主题的森林旅游格局。

地址：六安市舒城县万佛山风景区

联系人：徐华兵

联系电话：0564-2791916



4.大别山狼谷景区

走进森林覆盖率95%以上的大别山狼谷，沿4.5公里核心游览线路开展森林生态、动植物多样性与地质地貌科普教学；参观游客中心狼类标本展示区，认识大别山野生动物，观察秋季山林植被与溪涧瀑布变化；打卡花海瀑布、潺潺咖啡、绿野仙踪等秋日新场景，登246米官财石开展登高祈福民俗体验，感受大别山乡村生态与文化魅力。

地址：六安市舒城县晓天镇三元村大别山狼谷景区

联系人：徐江海

联系电话：15156418888



5.舒茶人民公社景区

走进大别山东麓的安徽舒城舒茶镇，开展“红色茶乡”科普研学；瞻仰毛主席视察舒茶纪念馆，重温 1958 年主席视察全国率先成立的舒茶人民公社并发出“以后山坡上要多多开辟茶园”的生产指示；参观九一六茶园与茶树种质资源圃，认识 1461 份国内外茶树种质资源，观察茶园春季吐绿、秋季尽染的山林植被变化；体验采茶制茶、茶艺品鉴，探寻舒茶早良种引种全国 300 多万亩的产业渊源；观看红色研学、茶旅节庆等文化活动，感受茶旅融合、乡村全面振兴的地域民俗文化魅力，领略“舒茶很近，周末很美”的茶旅乐园新画卷。

地址：六安市舒城县舒茶镇舒茶人民公社景区

联系人：施晨

联系电话：19965061549

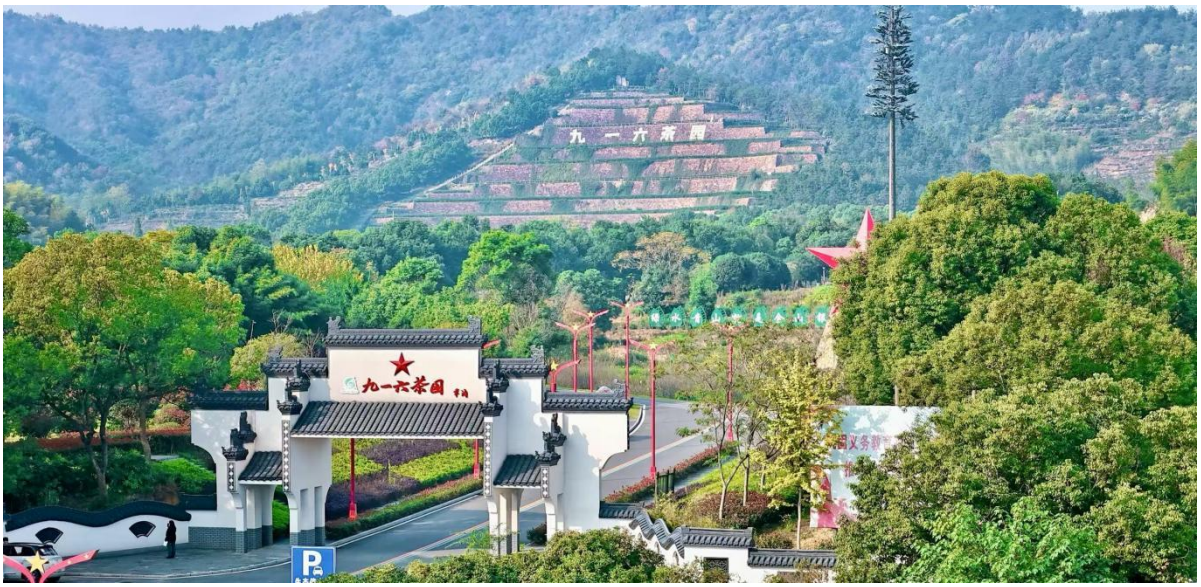

6.天子寨景区

天子寨景区位于舒城县东南部大别山余脉的舒茶镇，占地3500亩，地处舒城、庐江、桐城三县交界。这里风光秀美、植被丰茂，历史底蕴深厚；据《康熙府志》《舒城县志》记载，三国时期曹操曾在此屯兵，天子寨由此得名。基地依托本土资源开设沉浸式研学课程，带领学生认识多样植物、树立生态保护理念，品读茶文化与农耕文化，感悟劳动价值；同时锤炼胆识体魄，培养团队协作与实践创新能力，提高文化自信，促进学生全面发展。

地址：六安市舒城县舒茶镇天子寨景区

联系人：杨利刚

联系电话：13739253283



7.九龙寨户外潮玩俱乐部

九龙寨户外潮玩俱乐部，坐落于舒城县干汊河镇九龙寨生态园，是适合中小学、幼儿园亲子团、班级团建的户外研学基地。基地不仅配套有轨火车、绳网攀爬、卡丁车、射箭射击、萌宠互动、丛林探险、碰碰船、碰碰车等潮玩项目，兼顾趣味游乐、体能锻炼、勇气挑战，真正实现 “玩中学、动中练”；同时设有特色大锅灶，可开展亲子 / 团队厨艺实践；配套石斛产业园，能开展中草药科普研学，内容多元丰富。

地址:六安市舒城县干汊河镇九龙寨户外潮玩俱乐部

联系人：黄学梅

联系电话：19966125966



8.皖西大裂谷

走进国家 4A 级旅游景区、安徽大别山（六安）国家地质公园皖西大裂谷，观察地壳运动形成的“V”形峡谷与洞穴地貌，了解断裂谷的地质成因；这里是长江与淮河两大水系的分水岭，可沿谷底徒步辨识苔藓、蕨类等崖壁植被，观察秋季山林植被变化，开展地质地貌科普与户外徒步教学，感受大自然的鬼斧神工。

地址：六安市金安区张店镇太平桥村

联系人：洪晖

联系电话：0564-2610001



9.东石笋景区

走进国家 4A 级旅游景区、大别山（六安）国家地质公园核心区东石笋，观赏高约 38 米的天然石笋孤峰与遍布山间的水晶石，认识变质岩构造地貌；沿溪涧探寻大小瀑布，观察秋季奇松怪石与溪流生态，了解古神茶树、庆云寺等人文遗存，开展地质科普、生态观察与慢生活体验，景区素有“江淮小黄山”“中华养生慢谷”之称。

地址：六安市金安区毛坦厂镇

联系人：杨正琦

联系电话：0564-2679088



10.大别山石窟景区

走进国家 4A 级旅游景区、安徽大别山（六安）国家地质公园大别山石窟，观赏岩石经水流侵蚀、风化形成的石窟群与奇峰怪石，了解石窟地貌的形成过程；登临洪山寨，参观元末古寺天佛禅寺，观察秋季山林植被与鸟类活动，开展地质科普、野外考察与古寺文化探访，是九十里山水画廊的核心景区。

地址：六安市金安区张店镇洪山村

联系人：胡秀娟

联系电话：0564-2610555



11.浙东·梦幻南山

走进浙东·梦幻南山景区，在森林动物乐园近距离认识各类动物，了解动物习性与森林生态；漫步湖泽水库与林间步道，观察秋季山水林田景观，体验丛林穿越、水上游船等亲子项目，开展自然观察、亲子教育与户外拓展，在山水相映、鸟语花香中亲近自然、增长知识。

地址：六安市金安区中店镇元和大道

联系人：李剑

联系电话：13806561003



12.花样果岭景区

秋季开放果林秋景观赏、乡土植物识别与自然观察活动；可登步云台俯瞰丘陵生态全景，在江淮果岭户外运动公园开展轻户外自然探索，认识江淮地区特色植被与生态系统特点。

地点：六安市叶集区平岗街道

联系人：袁胜利

联系电话：13225849299



13.美迪花世界

可观赏秋令花卉景观与温室植物群落，开展乡土花卉识别、植物生态观察、自然美学赏析活动；设置园艺体验区，开放花卉品种科普、植物生长周期观察、园艺育苗技术讲解，可参与花卉栽种、盆土养护、简易花艺制作等农事实践，感受园艺农耕的乐趣，建立植物养护与劳动价值认知

地点：六安市叶集区史河街道

联系人：余峰

联系电话：13365749201



（三）历史人文类（12 个）

1.皖西博物馆

皖西博物馆走进国家二级博物馆、国家 4A 级旅游景区、安徽省研学旅行实践基地皖西博物馆，参观基本陈列《走进六安》，从史前文明、青铜时代、楚汉遗风到红色热土，系统了解皖西地区悠久历史与皋陶文化;观赏青铜重器等珍贵文物,参加研学课堂与社教活动，感受家乡深厚的历史文化底蕴。

地址：六安市金安区佛子岭路 124 号

联系人：高鹏展

联系电话：0564-3376192



2.六安市文化馆

走进按照国家地市级一级文化馆标准建设、全省面积最大且设施完善的六安市文化馆，参观位于四楼的非遗民俗文化展厅。展厅以“守护文化根脉，传承非遗瑰宝”为主题，设置皖西文艺项目、匠心街区、皋陶文化专区，通过实物展陈、场景复原与数字互动，全方位展现皖西深厚的历史底蕴与独特民俗风情；可沉浸式体验全民艺术普及和群众文化活动，感受本土传统文化魅力。馆内建筑面积约 16000 平方米，配有 713 座中型剧场、多功能排演厅、录音棚等功能空间，是开展群众文化活动、传承优秀传统文化的重要阵地。

地址：六安市金安区佛子岭中路 125 号

联系人：王元贺

联系电话：0567-3360360



3.六安市图书馆

来到六安市图书馆，参观红色文化专区、皋陶法治文化专区与各类主题阅览空间，从经典典籍、地方文献、少儿读物到数字资源，沉浸式探寻文字里的皖西文脉；翻阅本土史料，品读大别山红色故事、皋陶法治文化，参与皋城公开课、浦江学堂、六六六读书会、阅读环游记研学等阅读推广活动，在书香中探寻家乡人文故事，感受典籍承载的文明力量，培养阅读习惯与文化自信。

地址：六安市金安区佛子岭中路 129 号

联系人：高扬

联系电话：0564-3345166



4.李家圩景区

李家圩景区坐落于皖西霍邱县马店镇李西圩村，地处豫皖两省交界的“通衢之地”，背倚安阳山的苍翠林海，南眺龙潭湖的碧波荡漾。四周通达的自然景观与深厚的人文底蕴在此交相辉映，成为江淮地区保存最为完整的圩堡式村落之一。李家圩景区以“本地鲜明的文化特色+丰富的旅游体验”为路径，探索三产融合，按照“江淮圩堡文化活态传承地、长三角生态微度假目的地”的定位思路进行布局，逐步构建起李西圩独特的农文旅特色产业集群。形成以李氏庄园为核心，集情景体验剧场、红色旅游、研学活动、农特产品展销、特色非遗、森林公园、博物展馆、亲子游乐、度假民宿等多要素于一体的农文旅融合发展体系。

地址：六安市霍邱县马店镇

联系人：徐其飞

联系电话：18255176887



5.金寨希望工程展示中心

金寨县希望工程展示中心前身是金寨县人民委员会办公楼，经“修旧如旧”修缮后于2024年转型开放。可参观“呼唤希望”“播种希望”“收获希望”“放飞希望”四个展厅，了解希望工程的起源与发展历程；“大眼睛”女孩苏明娟就来自金寨，那张照片曾让亿万中国人读懂渴望。在互动打卡区写下留言贴于希望树，感受跨越时间的爱心接力，感悟教育改变命运的力量。

地址：六安市金寨县梅山镇双河路83号

联系人：周玉梅

联系电话：13733027323



6.月亮湾作家村

走进东西溪月亮湾作家村，探访原淮海机械厂三线工业遗址，走进淮河书院乡村图书馆，开展文学阅读、散文写作研学教学；参观三线旧址、防空洞遗存，了解三线建设历史，还原军工生活场景；参与读书会、文学沙龙、编草鞋、怀旧农事体验，品读三线奋斗故事，感受工业遗产与文学融合的独特魅力。

地址：六安市霍山县东西溪乡月亮湾作家村

联系人：吴琴

联系电话：18956018868



7.诸佛庵画家村

走进仙人冲诸佛庵画家村，探访三线军工旧址，参观三线军工博物馆、艺术家工作室与艺术展厅，开展美术写生、艺术鉴赏研学教学；漫步竹海溪谷，观察大别山山水自然风貌，寻找写生素材；体验国画、油画创作、非遗竹编手工，对话驻场艺术家，感受厂房变画室的艺术乡村魅力，传承三线建设精神。

地址：六安市霍山县诸佛庵镇仙人冲画家村

联系人：刘大勇

联系电话：13856464408



8.万佛湖景区

依托万佛湖50平方公里辽阔湖面与66座岛屿的生态本底，串联自然课堂、红色水利、周瑜人文、三国演艺、古风游戏五大脉络：在坝前公园体验古法投壶、古风蹴鞠、捶丸及扇鸡入笼、秋日套圈等传统游戏，领略传统体育与民俗游戏的独特魅力；参观龙河口水库纪念馆与千米人工土坝，体悟淠史杭精神；乘船登岛，开展湖区生态观察与火山地貌科普，撰写生态笔记；登临周瑜岛，体验飞跃极限、草船借箭互动项目，与“周瑜”对话问答，感悟周瑜勤学善思、胸怀家国的赤子初心；去往燕子岛观赏沉浸式湖岛幻境戏剧《小乔初嫁了》，沉浸式品读三国人文故事。

地址：六安市舒城县万佛湖镇万佛湖景区

联系人：洪承香

联系电话：18326246181



9.文翁研学旅游小镇

文翁研学旅游小镇位于安徽省六安市舒城县春秋乡，是中国公学始祖、西汉著名教育家文翁故里，国家 AAA 级旅游景区。小镇以文翁文化为魂、山水田园为基，依托文翁纪念馆、文翁学宫等特色资源，打造集文化探访、非遗体验、田园劳动、自然探索于一体的秋季研学课程，让孩子在游中学、做中悟，感受传统文化魅力，体验田园劳动乐趣。

地址:六安市舒城县春秋乡文冲村

联系人:姜莹

联系电话:18755103297



10.毛坦厂明清老街

走进中国历史文化名镇、安徽省重点文物保护单位毛坦厂明清老街，这条长 1320 米的老街以青石条与鹅卵石铺砌，完整保留明清时期皖西徽派建筑风貌；漫步临街店铺与民居，参观人民公社大食堂、皖西作家书屋等，了解古镇商贸历史与民俗文化，开展古建筑考察、民俗体验与人文摄影。

地址：六安市金安区毛坦厂镇

联系电话：0564-2671387



11. 皋陶墓

皋陶墓位于六安城东 7.5 公里、六安至合肥公路北侧 15 米处，东北 35 米处为皋陶祠旧址。1981 年公布为六安县重点文物保护单位，同年被上海辞书出版社收入《中国名胜大辞典》。皋陶墓属安徽省重点文物，国家级文物区。皋陶墓为圆形土冢，周长 97 米，高 6.2 米，墓顶平面直径 4 米，上有黄连木一棵，形同华盖。墓前有清同治年（1869 年）安徽布政使吴坤修手书“古皋陶墓”碑刻一块，碑高 1.82 米，宽 0.92 米。《史记》引《括地志》云：皋陶死后“葬之于六”。皋陶被孔子列为上古“四圣”之一，《史记·索隐》载：“六安国六安，咎后偃姓所封国”，故六安有皋城之称。

地址：六安市金安区皋陶村（六安经济技术开发区内）

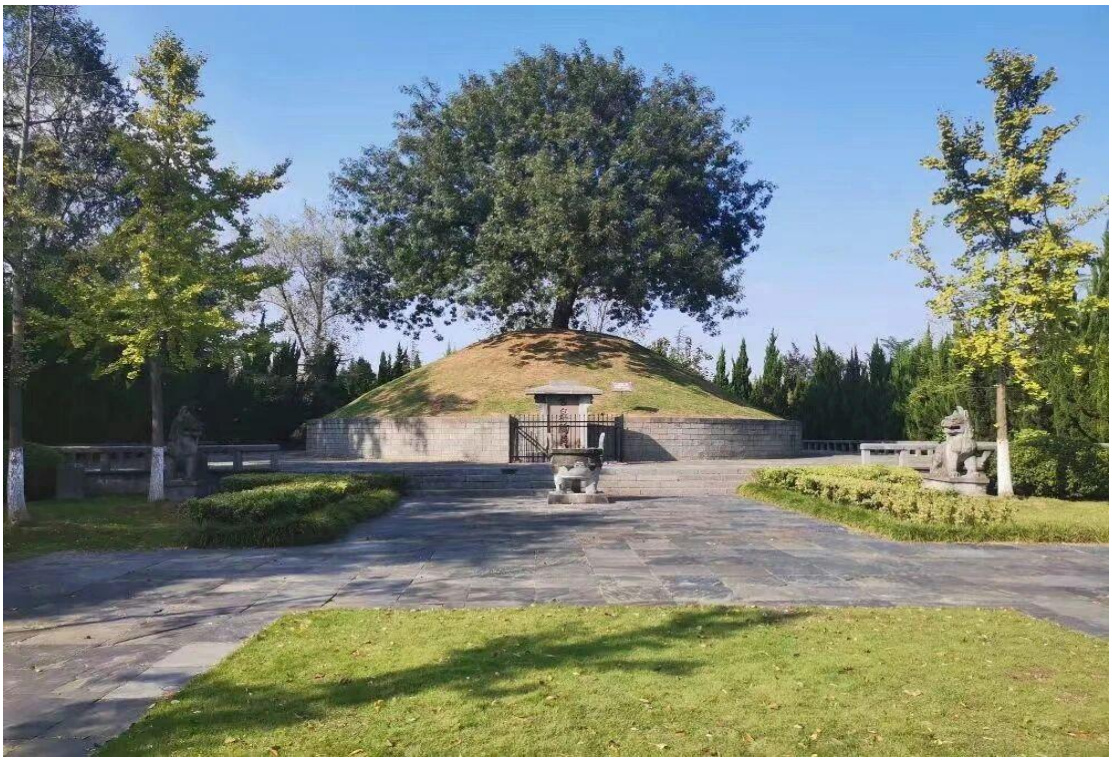

12.紫荆花怡养小镇景区

位于裕安区徐集镇。占地面积 3.12 平方公里，是以健康怡养为核心，集生态养老、文旅研学、会务婚庆、绿色商贸、智慧农业为一体的综合服务型特色小镇，荣获首批“安徽省健康小镇”“安徽省职工疗休养基地”“六安市中小学研学实践教育基地”等称号。

地址：六安市裕安区徐集镇

联系人：张希勇

联系电话：18119791208



（四）非遗传承类（7 个）

1.淮河文化园

淮河文化园坐落于风景秀丽的国家 4A 级旅游景区——临淮岗景区内，由淮河农耕民俗馆、临淮泥塑艺术馆和柳编文化博物馆共同组成，又称“研学三馆”，展陈 4000 多平米，展陈物件 20000 多件。文化园深度汲取霍邱非遗文化和水利文化元素，通过融入农耕、泥塑、柳编等内涵，结合现代创作技艺，荟萃霍邱独特的自然人文精神，助力提升临淮岗景区内涵，打造区域文化旅游新景点，使其成为一座集发扬农耕民俗、传承柳编工艺、展示泥塑非遗于一体，屹立安徽辐射全国的农耕文化、泥塑艺术、柳编文化主题博物馆。

地址：六安市霍邱县临淮岗镇

联系人：陈祥群

联系电话：18756425515



2.西茶谷研学基地

走进六安瓜片核心产区西茶谷，在3500亩茶园中开展茶叶科普与生态研学；在非遗传承人与资深茶农指导下，学习六安瓜片独特的“提采”技法，参观六安瓜片非遗传承中心与标准化生产车间，系统了解金寨千年茶史；参与茶叶炒制、茶器陶艺等非遗手作课程，乘船游谷、环谷骑行、山野挖笋，体验“陆路赏茶、水路观景”的多元茶旅乐趣。

地址：六安市金寨县油坊店乡面冲村

联系人：冯丽

联系电话：15256971258



3.陡沙河温泉旅游度假区中医药研学旅游基地

走进陡沙河温泉中医药研学基地，参观大别山道地中药材展示馆，学习霍山石斛、天麻等中药材辨识与药理科普教学；走进本草园，实地观察药用植物生长习性；开展中药香囊制作、八段锦康养体验、本草药膳研学，了解温泉康养原理，探寻西山药库中医药文化，感受传统中医药养生智慧。

地址：六安市霍山县上土市镇陡沙河温泉小镇

联系人：陈佳佳

联系电话：14790268858



4.九仙尊石斛文博园

走进国家 3A 级旅游景区九仙尊石斛文博园，参观霍山石斛文化体验中心与西山药库，了解“中华九大仙草”之首霍山石斛的生长习性、药用价值与传统加工技艺；在四季花海观赏秋季花卉，认识常见中药材，体验中医药文化科普与手工制作，感受传统中医药文化的博大精深。

地址：六安市金安区六安经济技术开发区新北二路 88 号

联系人：姚荣明

联系电话：18075079966



5.美上心田艺术家村

走进由传统村落改造而成的美上心田艺术家村，参观基业田园美术馆与艺术工作室，欣赏绘画、雕塑等艺术作品，了解乡村美学与艺术活化乡村的过程；参与文创手作、美术体验与露营活动，在田园与艺术交融的氛围中提升审美素养，开展艺术研学与美育实践。

地址：六安市金安区城北镇解放北路 151 号

联系人：张锐

联系电话：18712376020



6.六安瓜片茶文化体验馆

为区级中小学生研学实践教育基地，基地研学课程围绕德、智、体、美、劳开展研学实践教育，重点培养学生观察能力、动手能力，探索非遗茶叶，传承中华文化。

位置：六安市裕安区独山镇

联系人：曾雪鸿

联系电话：13305648851



7.叶集空心挂面非遗工坊

市级非遗叶集空心挂面的传承体验阵地。学生可参观空心挂面从和面到晾晒的全制作流程，在传承人指导下亲手体验拉挂面工艺，学习非遗饮食文化

地点：六安市叶集区三元镇沣桥村

联系人：桑世界

联系电话：15357405456



（五）农耕体验类（6 个）

1.霍邱县水利农耕文化展示馆

水利农耕文化展示馆展厅面积 1320 平米，展览藏品 6000 多件。涵盖了青少年儿童启蒙教育、中华传统艺术教育、非物质文化遗产展示、传统民族乐器表现及展示、历代军事文化兵学思想展示、中华礼仪体验等内容。全年免费对外开放，以收集、抢救、保护、展示、宣传为目的，精选出以水利、农耕文化为主题的器具进行展示，让更多的人了解霍邱及淮河流域古人治水、农耕的智慧与文化和历史。

地址：六安市霍邱县城关镇

联系人：冯克强

联系电话：13505645218



2.迎驾春风营地

走进迎驾春风营地，参观大别山革命历史陈列馆、中药材标本馆，开展红色思政、中医药科普教学；走进劳动实践大棚、土灶体验区，参与农耕劳作、野炊实践；开展户外拓展、国防教育、陶艺航模手工体验，在动手实践中锤炼意志，学习劳动技能，感悟大别山红色文化与劳动精神。

地址：六安市霍山县衡山镇迎驾春风小镇

联系人：余泽民

联系电话：13966275169



3.凡冲湾霍山茶海研学营地

走进凡冲湾千亩生态茶海，参观茶园与手工制茶工坊，开展霍山茶文化、农耕农事科普教学；走进连片茶园，辨识茶树品种，学习采茶技艺；体验古法手工炒茶、茶皂 DIY、竹筒饭制作，秋季可上山捡拾板栗，了解大别山茶俗农事，感受传统农耕与霍山茶文化魅力。

地址：六安市霍山县凡冲湾霍山茶海研学营地

联系人：戴键

联系电话：15385914221



4.梦乐帝巧克力小镇

梦乐帝巧克力小镇依托千亩原生态田园资源和异域巧克力文化，打造融合自然生态与历史人文的中小学研学实践基地。走进小镇，学生可漫步玫瑰田园，沉浸式领略田园自然风貌；前往现代农业科技养殖馆，学习生态农业相关知识；走进巧克力博物馆，探寻巧克力文化的前生今生。学生还能亲手体验可可豆研磨、巧克力 DIY，植物拓染、手工皂制作、陶艺创造等手工实践项目。丰富多元的研学课程，将自然观察、人文溯源与劳动实践有机融合，让同学们在在亲近田园生态的同时感受匠心工艺与多元文化魅力，从而达成知行合一的研学育人的目标。

地址：六安市舒城县千人桥镇五里桥村梦乐帝巧克力小镇

联系人：马林

联系电话：18056023713



5.杨公村研学实践基地

走进杨公村研学实践基地，参观农耕记忆馆，了解传统农具演变与皖西农耕文化；走进高标准农田，认识秋季农作物，参与秋收秋种、农事劳作与户外拓展，体验田园餐饮与乡村生活，开展劳动教育、农耕体验与自然实践，在“非遗传承+农耕体验+劳动教育”中体会劳动的价值。

地址：六安市金安区翁墩乡杨公村

联系人：李寅钱

联系电话：18158976969



6.国培梦享村研学基地

走进大别山（六安）悠然南山旅游度假区重要组成部分国培梦享村研学（劳动教育）基地，体验非遗漆扇、瓜片巧克力制作等手工项目，参与田园农耕、劳动实践与户外拓展；认识秋季果蔬与农作物，了解乡村振兴与农耕文化，在互动式、沉浸式研学中锻炼动手能力，提升综合素养。

地址：六安市金安区中店镇黄泥店村（梅山南路 300 号）

联系人：张朝阳

联系电话：18156802180



（六）科创科普类（7 个）

1.六安市科技馆

六安市科技馆位于六安市金安区佛子岭中路 125 号市民广场东侧，建筑面积约 1.2 万㎡，共五层，一至四层为常设展区，设置了科学乐园、天地与人、探索发现、生命科技四个主题展厅，展厅面积约 6000 ㎡，共有展品展项 270 余件（套），五层为创客教育和办公区域，约 2000 ㎡。此外，还设有一个 65 座的球幕影院、一个可容纳 100 人的梦幻剧场。

地址：六安市金安区佛子岭中路 125 号市民广场东侧

联系电话：0564-5133777



2.“暗夜寻找计划”天文知识营地

位于金寨县燕子河镇龙马村，依托龙马射电天文台优质星空资源，打造天文主题研学实践基地。配套天文科普场馆、观测场地与研学营地，开发星座识别、射电天文科普、星空摄影、暗夜生态探秘等系列研学课程。常态化组织学生开展星空观测、天文实验、动植物探秘等沉浸式研学活动，把天文知识、科学精神融入山野课堂。

地址：六安市金寨县燕子河镇龙马村

联系人:王盼盼

联系电话:15856476300



3.佛子岭景区

走进“新中国第一坝”佛子岭水库景区，参观佛子岭连拱大坝、水利展览馆，开展水利工程、水文地质科普教学；了解治淮工程建设历史，感悟新中国水利建设者艰苦奋斗精神；参观工程遗存，观察库区生态水文变化，开展大坝安全科普研学，品读新中国水利建设红色史诗。

地址：六安市霍山县佛子岭镇佛子岭景区

联系人：李成君

联系电话：0564--5231269



4.六安航天科普研学体验基地

走进六安航天科普研学体验基地，这是华东地区全面展示中国航天层级的主题科普场馆；馆内设有长征系列火箭、探月工程、天宫空间站及导弹王国等主题展区，陈列航天精品模型百余件，可体验“神舟登月”“返回舱”“火箭发射”“火星救援”“万户飞天”“我是航天员”“航天梦工厂”等互动项目，在航天文化墙与科普阅览区了解中国航天发展历程与“两弹一星”精神；开展航天科普、航天器模型制作与亲子研学，激发探索浩瀚宇宙的兴趣。

地址：六安市金安区木厂镇原六安神龙生态园

联系人：陈传军

联系电话：18612644400



5.安徽梦幻海洋大世界

走进国家 4A 级旅游景区安徽梦幻海洋大世界，这是大型现代化海洋生物科普馆；穿过海底观光隧道，观赏各类海洋生物与海洋动物表演，在海洋知识科普区认识海洋生态与水生生物，了解海洋环境保护知识，开展海洋科普、生物观察与亲子研学，激发探索海洋世界的兴趣。

地址：六安市金安区浙东商贸城 C 区（解放路与大别山路交汇处）

联系人：李剑

联系电话：13806561003



6.横排头景区

位于裕安区苏埠镇。被盛赞为“横排仙境”，景区有“人间天河淠史杭”渠首横排头枢纽工程、淠史杭工程展览馆（又名清源楼）、丰源湖、思源桥、苏家埠战役纪念园等人文景观。同时，集山川秀色和水域风情为一体，湖光山色、群鸟翩跹令人震撼。

地址：六安市裕安区苏埠镇

联系人：莫俊峰

联系电话：15385949651



7.云翼航空

有专为不同年龄段青少年设计的科普模型，通过组装机翼、尾翼等部件理解飞行器结构，学习伯努利定律与空气动力学知识。兼具趣味性与实践性，培养动手能力、耐心及科学思维，学生在户外研学中探索飞行奥秘，挑战飞行距离或创意改装竞赛。

地址：六安市裕安区 X019 与鲍庄路交叉口东北方向 680 米

联系人：李宝龙

联系电话：17775021932



二、秋假期间研学旅游优惠政策

2026年六安文旅秋假优惠一览表			
序号	优惠主体	优惠内容	优惠时段
1	天堂寨景区	全国16周岁及以下青少年凭有效身份证件免景区大门票	11月1日至11月30日
2	万佛湖景区	1.活动期间，18周岁及以下青少年、学生凭有效证件（户口本/身份证/学生证任一证件）免景区大门票。 2. 全民门票半价：活动期间，所有入园游客可享受景区大门票半价优惠（即32元/人）。 3. 建行支付立减：现场购票使用微信支付并绑定安徽省内建行储蓄卡、信用卡，可享满30元减15元优惠（优惠不叠加），每人每月可享受2次优惠。 4. 山湖联动套票：秋假主推山湖联动套票39.9元/人，串联万佛山、万佛湖两大景区，一票纵览山湖秋色，实现“登高赏秋、临湖探秘”一站式游玩体验。 5.①一大一小（18周岁以下）亲子门船套票（含旅游餐厅午餐简餐2份，每份餐4菜1汤，荤素搭配）原价212元，优惠价：188元 ② 两大一小（18周岁以下）亲子门船套票（含旅游餐厅午餐简餐3份，每份餐4菜1汤，荤素搭配）原价334元，优惠价：288元	11月1日至11月30日
3	万佛山景区	18周岁及以下青少年、学生凭有效证件（户口本/身份证/学生证任一证件）免景区大门票，同行人员（限2人）免景区大门票。	11月5日至11月30日
4	六万情峡景区	中小学生研学团队（10人以上）入园门票+大别山传奇优惠价60元/人	10月15日至11月30日
5	燕子河大峡谷景区	中小学生享门票+往返景交+玻璃吊桥总费用40元每人	2026年全年
6	梅山水库景区	中小学生门票5折优惠	2026年全年
7	皖西大裂谷景区	中小学生满16人（门票+滑道）套票合计50元	10月22日至11月30日

8	大别山风情谷景区	中小学生凭学生证享受景区门票半价优惠；24 元/人。研学团队提前预约可享受团体研学特惠票价 19 元/人。	2026 年秋假期间
9	东石笋景区	针对中小学学生门票优惠价 20 元；组合优惠价 68 元包含门票+4 个项目	2026 年全年
10	海洋大世界景区	海洋大世界景区：针对研学团队（需 10 人成团）优惠政策：1.海洋馆研学 35 元/人；动物园研学 20 元/人；2.海洋馆+动物园+东东小镇，任意两点，55 元/人；针对散客优惠政策：海洋馆儿童票门票半价，原价 50 元，仅需 25 元。	11 月 14 日至 11 月 20 日
11	大别山石窟景区	中小学生凭学生证享受景区门票半价优惠；研学团队提前预约可享受团体研学特惠票价 20 元/人。	10 月 14 日至 12 月 31 日
12	九公寨景区	成人门票 7 折，儿童、学生 5 折，65 周岁以上老人免票	2026 年全年
13	临淮岗景区（淮河文化园）	所有游客原价 7.8 折（含门票）	10 月 14 日至 12 月 31 日
14	佛子湖游船	上林秘境线路秋假期间全国 16 周岁及以下青少年凭有效身份证件可在成人购票陪同下免票乘坐游船体验	11 月 1 日至 11 月 30 日
15	大别山主峰白马尖景区	中小学门票半价优惠 40 元/人	2026 年全年
16	大别山庄度假村	中小学生入住大别山庄度假村，免白马尖门票	11 月 15 号至 11 月 30 日
17	文翁研学旅游小镇	所有游客：餐饮 9 折；住宿门市价 9 折；免费水幕电影播放	2026 年秋假期间
18	梦乐帝巧克力小镇	研学游套餐针对中小学研学团队享研学游套餐 8 折酒店住宿针对中小学研学团队享住宿 8.5 折；研学季期间非团队学生及家长来小镇游玩，享巧克力博物馆+生态园门票 10 元/位（市价 30 元/位）	10 月 14 月至 11 月 20 日
19	天子寨景区	所有学生证门票半价优惠；研学团队（10 人以上）优惠票价 15 元/人。	11 月 1 日至 12 月 31 日
20	新四军四支队驻舒旧址	高峰乡东港村新四军四支队政治部旧址和西港村司令部旧址免费参观，中小学生研学团队红色讲解 8 折优惠	2026 年秋假期间
21	九龙寨户外潮玩俱乐部	所有游客：三项无动力 9.9 元/人	11 月 1 号到 11 月 30 号
22	凡冲湾霍山茶海研学营地	针对研学团队所有研学项目 5 折	10 月 9 日至 12 月 31 日

23	陡沙河温泉旅游度假区中医药研学旅游基地	针对研学团队住宿及所有游玩项目挂牌价 5 折	10 月 9 日至 12 月 31 日
24	西茶谷研学基地	对 10 人以上团队给予 7.5 折优惠；1-10 人团队给予 8.5 折优惠	10 月 15 日至 11 月 30 日
25	斑竹园红色教育基地	中小学生研学团队住宿 7 折优惠	10 月 15 日至 12 月 31 日
26	九仙尊研学旅游基地	中学生门票 15 元/人、小学生门票 10 元/人	11 月 1 日至 11 月 30 日
27	六安航天科普研学体验基地	所有游客门票及体验 3 折优惠	10 月 15 日至 12 月 31 日
28	云翼航空研学基地	秋假期间中小学生参加航空科普研学营，研学套餐给予团体优惠	2026 年秋假期间
29	李家圩研学基地	所有游客：原价 115 单人套餐、原价 165 亲子套餐、原价 410 家庭套餐均享 6 折优惠	10 月 14 日至 12 月 31 日
30	岭上秋月民宿	所有游客：住宿门市价 8.5 折优惠	10 月 15 日至 11 月 30 日
31	花田岭上民宿	所有游客：住宿门市价 8.6 折优惠	10 月 15 日至 11 月 30 日
32	自留地松月部落民宿	所有游客：住宿门市价 8.7 折优惠	10 月 15 日至 11 月 30 日
33	春山·柳遇民宿	所有游客：门市价 7 折优惠	10 月 15 日至 12 月 31 日
34	夏清·莲境山居民宿	所有游客：门市价 7 折优惠	10 月 15 日至 12 月 31 日
35	秋云·林泉居民宿	所有游客：门市价 7 折优惠	10 月 15 日至 12 月 31 日
36	冬晓·莲山驿民宿	所有游客：门市价 7 折优惠	10 月 15 日至 12 月 31 日

三、秋假研学旅游线路

【线路一】红色教育·行走的思政课

- 线路：皖西烈士陵园→横排头→独山革命旧址群→金寨县红军广场→鄂豫皖红军纪念园→汤家汇红旅小镇（十万剧场）
- 推荐年龄段：小学高年级—高中

【线路二】自然生态·翻开大别山的立体教科书

- 线路：天堂寨→燕子河大峡谷→佛子岭水库→陡沙河温泉小镇→皖西大裂谷→大别山石窟→万佛湖
- 推荐年龄段：全学段

【线路三】人文历史·在皋陶故里读懂“何以六安”

- 线路：皖西博物馆→皋陶墓→文庙街→毛坦厂明清老街→文翁研学旅游小镇
- 推荐年龄段：小学—高中

【线路四】非遗传承·草木手艺里的皖西密码

- 线路：九仙尊石斛文博园→六安瓜片茶文化体验馆→凡冲湾茶海研学营地→西茶谷主题公园→临淮岗（淮河文化园）
- 推荐年龄段：全学段

【线路五】多样科普·仰望星辰的硬核启蒙

- 线路：六安航天科普研学体验基地→南山南·梦享村研学营地→云翼航空→迎驾春风研学营地→龙马村暗夜寻找计划
- 推荐年龄段：小学—初中

【线路六】休闲自驾·把秋天开进车窗里

- 线路：屋脊山→六万情峡→梅山水库→中国红岭公路→大湾村→马鬃岭
- 推荐年龄段：全学段、亲子家庭